REGIONE PIEMONTE — PROVINCIA DI CUNEO

COMUNE DI TORRE SAN GIORGIO

PIANO ESECUTIVO CONVENZIONATO
AREA 02RN03
via Scarnafigi

PROGETTISTA	COMMITTENTE	PROPRIETA'	TAVOLA
Studio tecnico e di architettura ARNOLFO via Maestra A. Sarti n°4 12030- Torre S. Giorgio (CN) tel./fax 0172362615 e-mail: d.arnolfo@infinito .it p.iva 02704380043 a firma di ARCHITETTO ARNOLFO FEDERICA	AIME COSTRUZIONI s.a.s. via Divisione Cuneense n°6 12030- SANFRONT (CN) C.F. MAI RRT 68D01 H727Y P.IVA 03262210044	AIME COSTRUZIONI s.a.s. via Divisione Cuneense n°6 12030- SANFRONT (CN) C.F. MAI RRT 68D01 H727Y P.IVA 03262210044	CONTENUTO: PLANIMETRIA AREA URBANIZZATA scala 1:200 — PIANTA PROSPETTI E SEZIONI SCHEMATICHE scala 1:200 — N° 2 — scala — VARIANTE n° ____ AL PERMESSO di COSTRUIRE n° ____ dal ____ — Fg.n° 2 MAPP. 521-523-419 — data
firma	firma	firma	protocollo comune — E'vietata a norma di legge la riproduzione anche parziale dell'elaborato grafico senza autorizzazione scritta dello studio

LEGENDA

- BEALERA DEL CASTELLO
- ALTRI FABBRICATI ESISTENTI
- STRADA ESISTENTE
- STRADA IN PROGETTO
- ALLARGAMENTO STRADA E NUOVA STRADA (NON OGGETTO DI PEC)
- PUNTI ILLUMINANTI
- POZZETTI RELATIVI AI SERVIZI
- AREE FUORI PEC
- A — LOTTO FABBRICABILE mq 1800
- B — Sc = AREA PER SERVIZI, PER SPAZI PUBBLICI DI INTERESSE COMUNE
- C — FA.u = AMBITI URBANI E PEDONALI
- D — FA.u = AMBITI URBANI E PEDONALI
- E — Sv= PARCO GIOCO E SPORT
- F — Sp= PARCHEGGI
- DELIMITAZIONE CON STACCIONATA IN LEGNO
- GUARD-RAIL
- AREA COTRUIBILE
- DELIMITAZIONE PEC
- SUPERFICIE FONDIARIA

SEZIONE LONGITUDINALE SCHEMATICA - scala 1:200 -

PROSPETTO NORD SCHEMATICO - scala 1:200 -

PROSPETTO SUD SCHEMATICO - scala 1:200 -

SEZIONE TRASVERSALE SCHEMATICA - scala 1:200 -

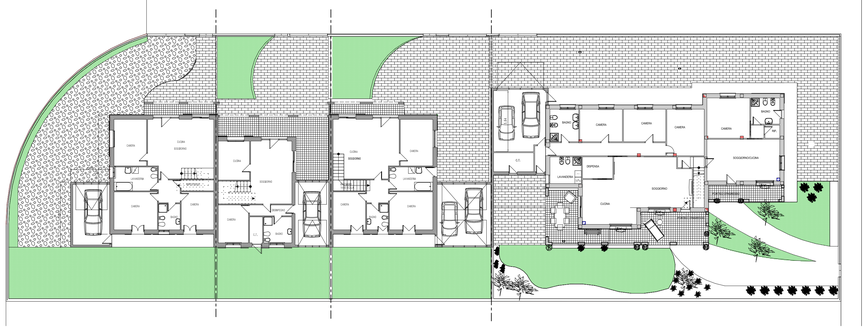
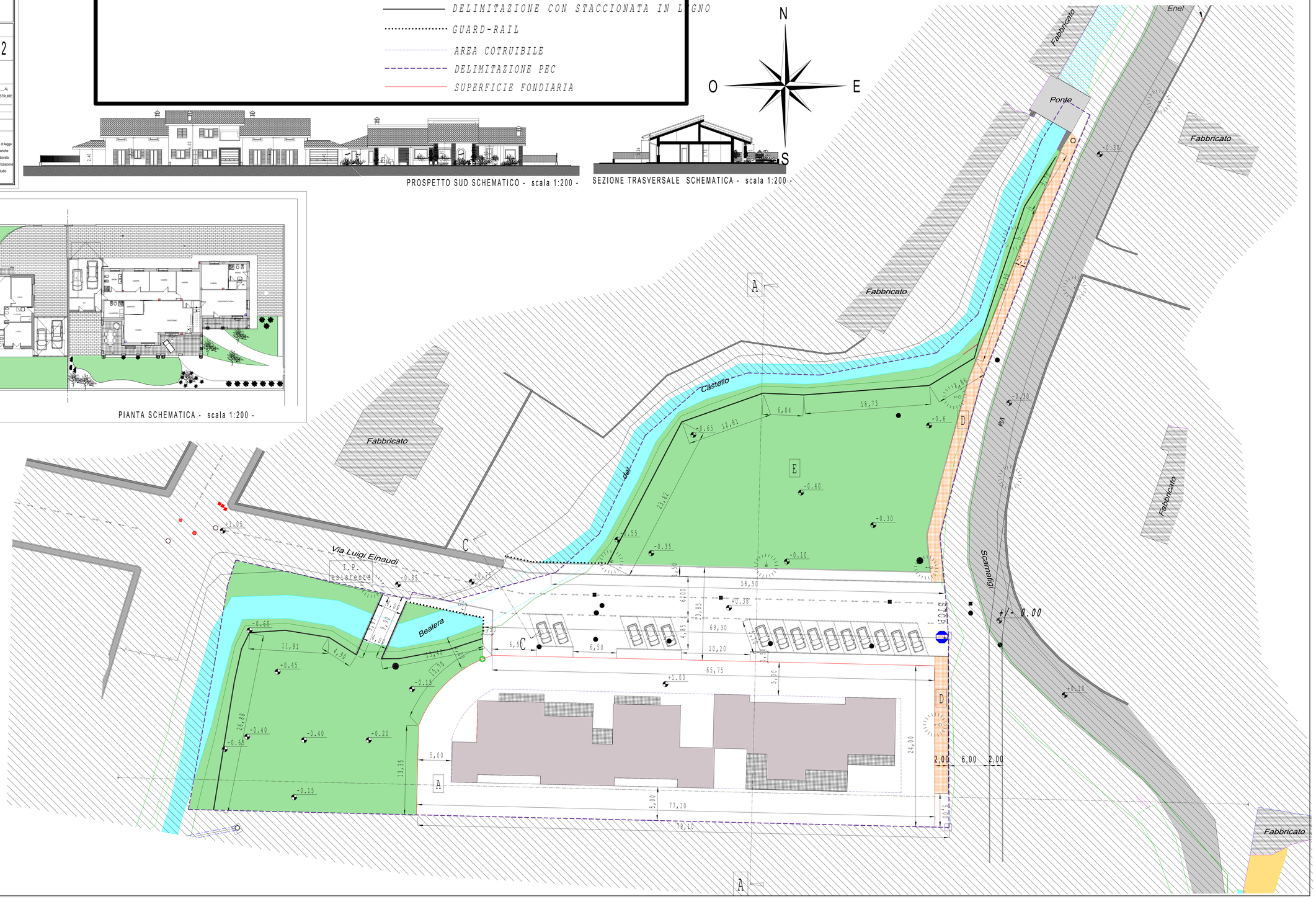
PIANTA SCHEMATICA - scala 1:200 -